ABLOOM

**+351 289 393 780**

## 1.950.000 € | Ref. 1108 | Loulé

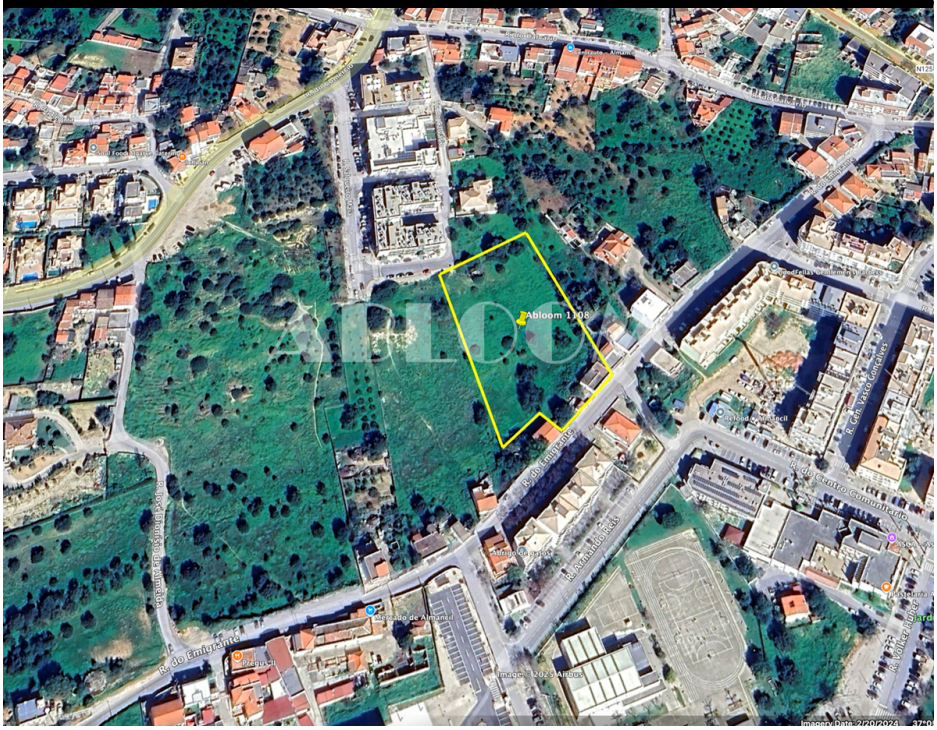


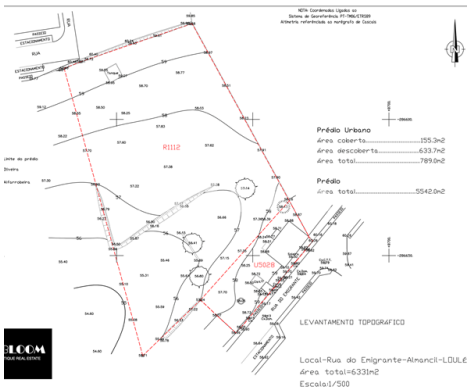

| 0 | 0 | ✖ | 0 m2 | ✖ |
|---|---|---|---|---|

## ONTWIKKELINGSMOGELIJKHEID - Groot perceel

Uitstekende kans die u niet mag missen! Een groot perceel van 7.000 m2 in Almancil met de mogelijkheid om ongeveer 3940m2 te bouwen, hetzij door onder te verdelen in Lotes voor vrijstaande villa's of herenhuizen, of door appartementencomplexen te bouwen. Uitstekende toegang en gemakkelijke water- en elektriciteitsaansluiting.

Een deel van het perceel met een ruïne bevindt zich aan een weg die naar het centrum leidt, en het aangrenzende grotere deel van 6300m2 bevindt zich in de nieuwe PDM (stedenbouwkundige) uitbreidingszone en strekt zich uit over een andere rustigere toegang tot de weg aan de andere kant. Een minimum aantal van 2 verdiepingen is toegestaan, maar het is misschien mogelijk om 3 verdiepingen te hebben, onder voorbehoud van goedkeuring door de gemeente.

**AMI: 8946 | Rua do Comércio, Edifício Mendonça Lj A, Almancil**

**TEL: +351 289 393 780 | Email: info@abloomproperties.com**

Powered by Proppy.pt